WOW!
OTTHON IS
TÖRTÉNHET BALESET!
POW!
VI.RÉSZ

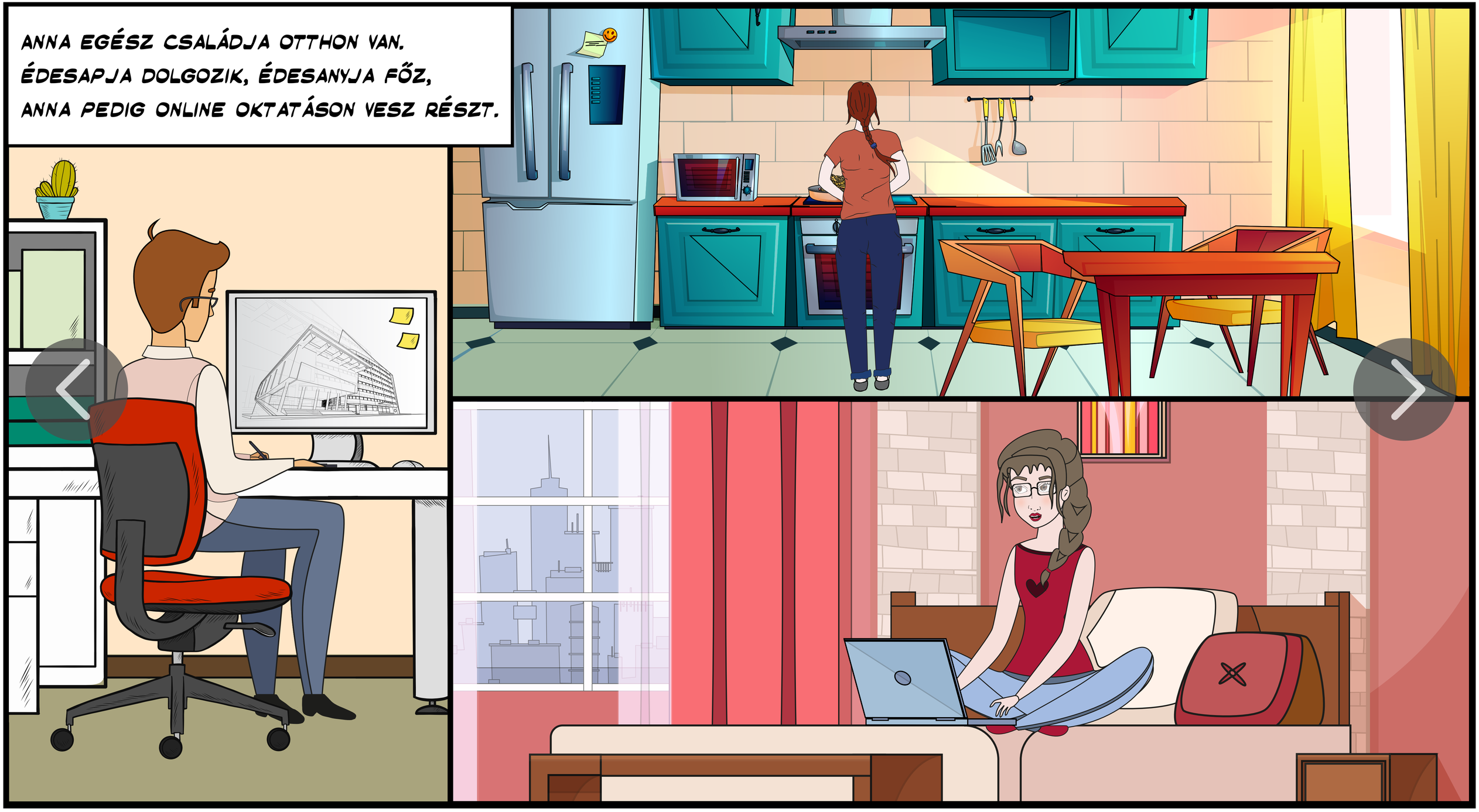
ANNA EGÉSZ CSALÁDJA OTTHON VAN.
ÉDESAPJA DOLGOZIK, ÉDESANYJA FŐZ,
ANNA PEDIG ONLINE OKTATÁSON VESZ RÉSZT.

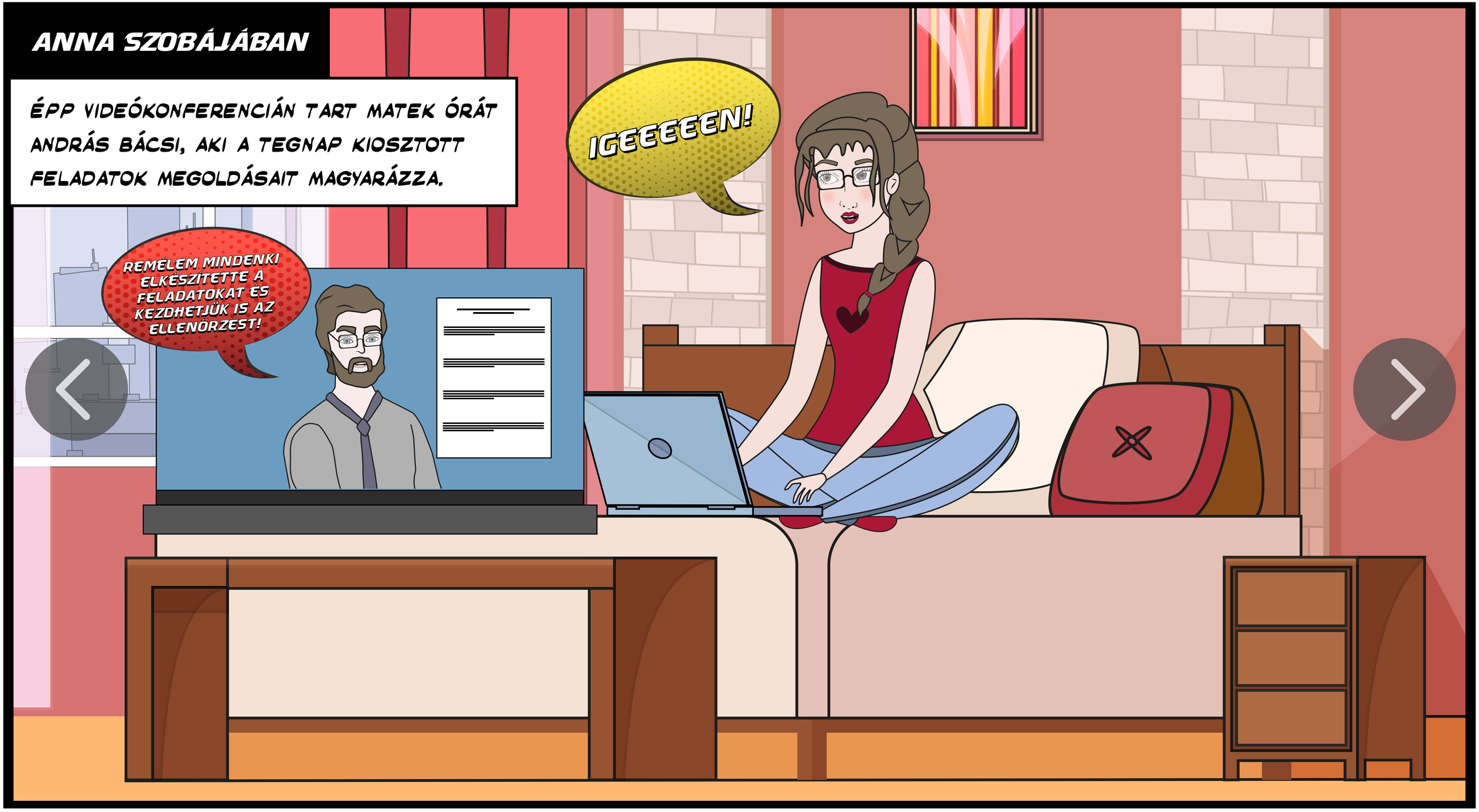
ANNA SZOBÁJÁBAN
ÉPP VIDEÓKONFERENCIÁN TART MATEK ÓRÁT ANDRÁS BÁCSI, AKI A TEGNAP KIOSZTOTT FELADATOK MEGOLDÁSAIT MAGYARÁZZA.
REMÉLEM MINDENKI ELKÉSZÍTETTE A FELADATOKAT ÉS KEZDHETJÜK IS AZ ELLENŐRZÉST!
IGEEEEEN!

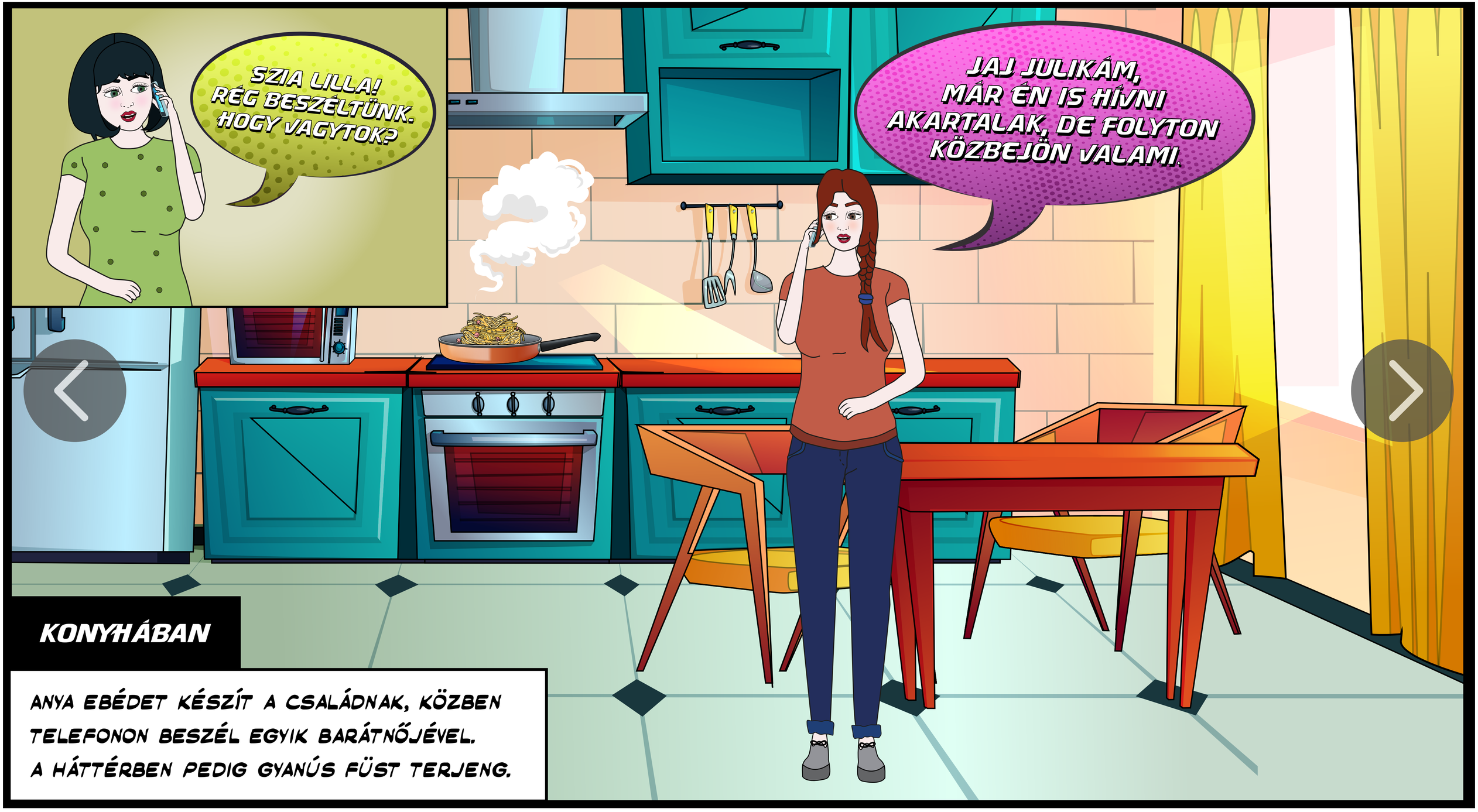
SZIA LILLA! RÉG BESZÉLTÜNK. HOGY VAGYTOK?
JAJ JULIKÁM, MÁR ÉN IS HÍVNI AKARTALAK, DE FOLYTON KÖZBEJÖN VALAMI.
KONYHÁBAN
ANYA EBÉDET KÉSZÍT A CSALÁDNAK, KÖZBEN TELEFONON BESZÉL EGYIK BARÁTNŐJÉVEL. A HÁTTÉRBEN PEDIG GYANÚS FÜST TERJENG.

LILLÁM, MIKORRA VÁRHATÓ AZ EBÉD? MÁR ELÉGGÉ MEGÉHEZTEM.
DOLGOZÓSZOBÁBAN

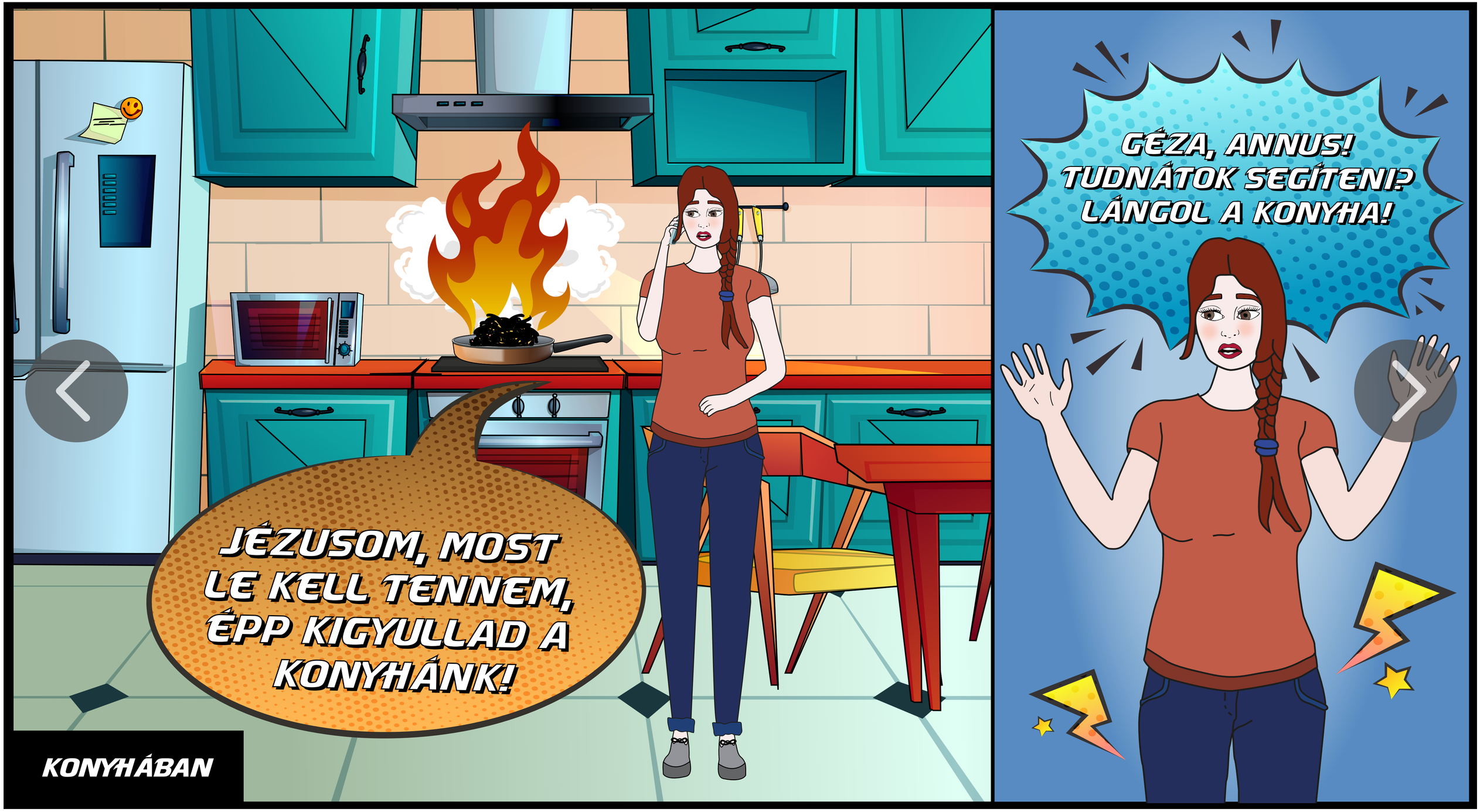
JÉZUSOM, MOST LE KELL TENNEM, ÉPP KIGYULLAD A KONYHÁNK!
GÉZA, ANNUS! TUDNÁTOK SEGÍTENI? LÁNGOL A KONYHA!
KONYHÁBAN

ANYA, VIGYÁZZ, NEHOGY VIZET ÖNTS RÁ!
ANYA RETTENETESEN MEGIJED, MIKOR MEGLÁTJA A SERPENYŐBŐL FELCSAPÓ LÁNGOT. MÁR ÉPP KÉSZÜLNE LEÖNTENI EGY POHÁR VÍZZEL, MIKOR BEROHAN ANNA.

ANNÁNAK SZERENCSÉRE GYORSAN ESZÉBE JUTOTT, MIT KELL TENNI ILYENKOR. EGY FEDŐVEL LEFEDTE AZ EDÉNYT, ÉS ELZÁRTA A TŰZHELYET.

AZ ÉGŐ OLAJBA SOHA NEM SZABAD VIZET ÖNTENI.

A VÍZ HATÁSÁRA UGYANIS AZ OLAJ ROBBANÁSSZERŰEN KIVETŐDIK AZ EDÉNYBŐL.

!

KISLÁNYOM, GRATULÁLOK! HOL TANULTAD EZT?
ŐSSZEL, A BIZTONSÁG HETÉN. TŰZOLTÓK MUTATTÁK MEG, HOGYAN KELL A KÜLÖNBÖZŐ TŰZEKET ELOLTANI. NAGYON ÉRDEKES VOLT, BÁR NEM GONDOLTAM, HOGY ILYEN HAMAR SZÜKSÉG LESZ ERRE A TUDÁSRA.
HUHH, ANNUSKÁM, LEHET, HOGY JÖVŐRE NEKEM IS RÉSZT KÉNE VENNEM EZEN A RENDEZVÉNYEN.

VAN EGY TÖK JÓ OKTATÓFILM, HA GONDOLOD, MEGMUTATOM ADDIG IS.
SZERINTEM ELŐBB HÍVJUK FEL INKÁBB A BIZTOSÍTÓT, ÚGY LÁTOM, A SZAGELSZÍVÓ NEM ÚSZTA MEG.

SZERENCSÉRE ANNÁÉK LAKÁSBIZTOSÍTÁSA MEGTÉRÍTI A HÁZTARTÁSI TÜZEKBŐL KELETKEZŐ KÁROKAT. A KÁRBEJELENTÉST RÁADÁSUL ONLINE IS EL LEHET VÉGEZNI.

NEM IS KELL TELEFONÁLNI, ITT VAN AZ APPLIKÁCIÓ A TELEFONOMON. CSAK KÉSZÍTEK PÁR KÉPET A BEJELENTÉSHEZ.

EGY ÓRA MÚLVA A NAPPALIBAN

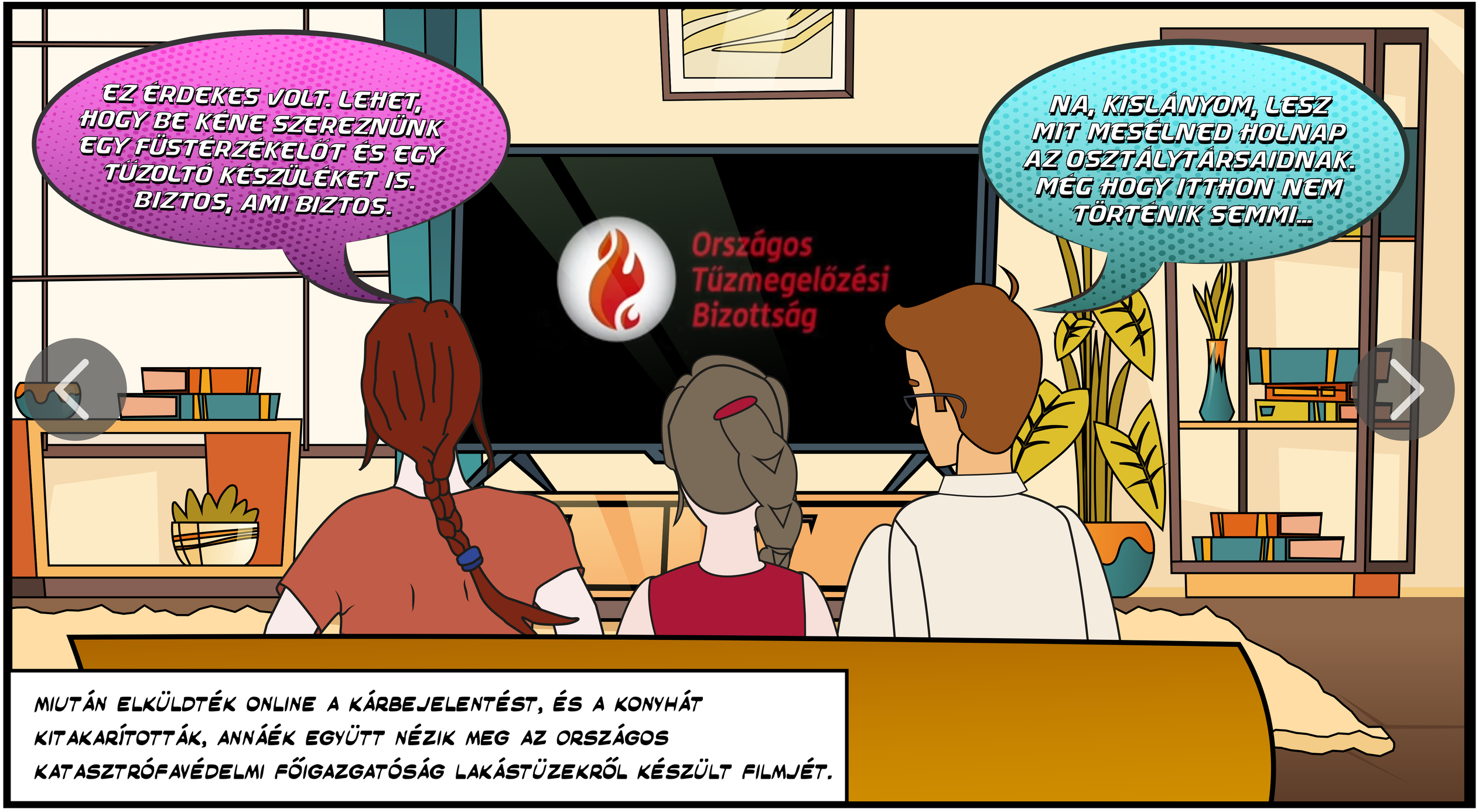
EZ ÉRDEKES VOLT. LEHET, HOGY BE KÉNE SZEREZNÜNK EGY FÜSTÉRZÉKELŐT ÉS EGY TŰZOLTÓ KÉSZÜLÉKET IS. BIZTOS, AMI BIZTOS.
NA, KISLÁNYOM, LESZ MIT MESÉLNED HOLNAP AZ OSZTÁLYTÁRSAIDNAK. MÉG HOGY ITTHON NEM TÖRTÉNIK SEMMI...
Országos Tűzmegelőzési Bizottság
MIUTÁN ELKÜLDTÉK ONLINE A KÁRBEJELENTÉST, ÉS A KONYHÁT KITAKARÍTOTTÁK, ANNÁÉK EGYÜTT NÉZIK MEG AZ ORSZÁGOS KATASZTRÓFAVÉDELMI FŐIGAZGATÓSÁG LAKÁSTÜZEKRŐL KÉSZÜLT FILMJÉT.

A KISFILMET TE IS MEGNÉZHETED EZEN A LINKEN:

https://www.youtube.com/watch?v=1wCW_BWv87Q

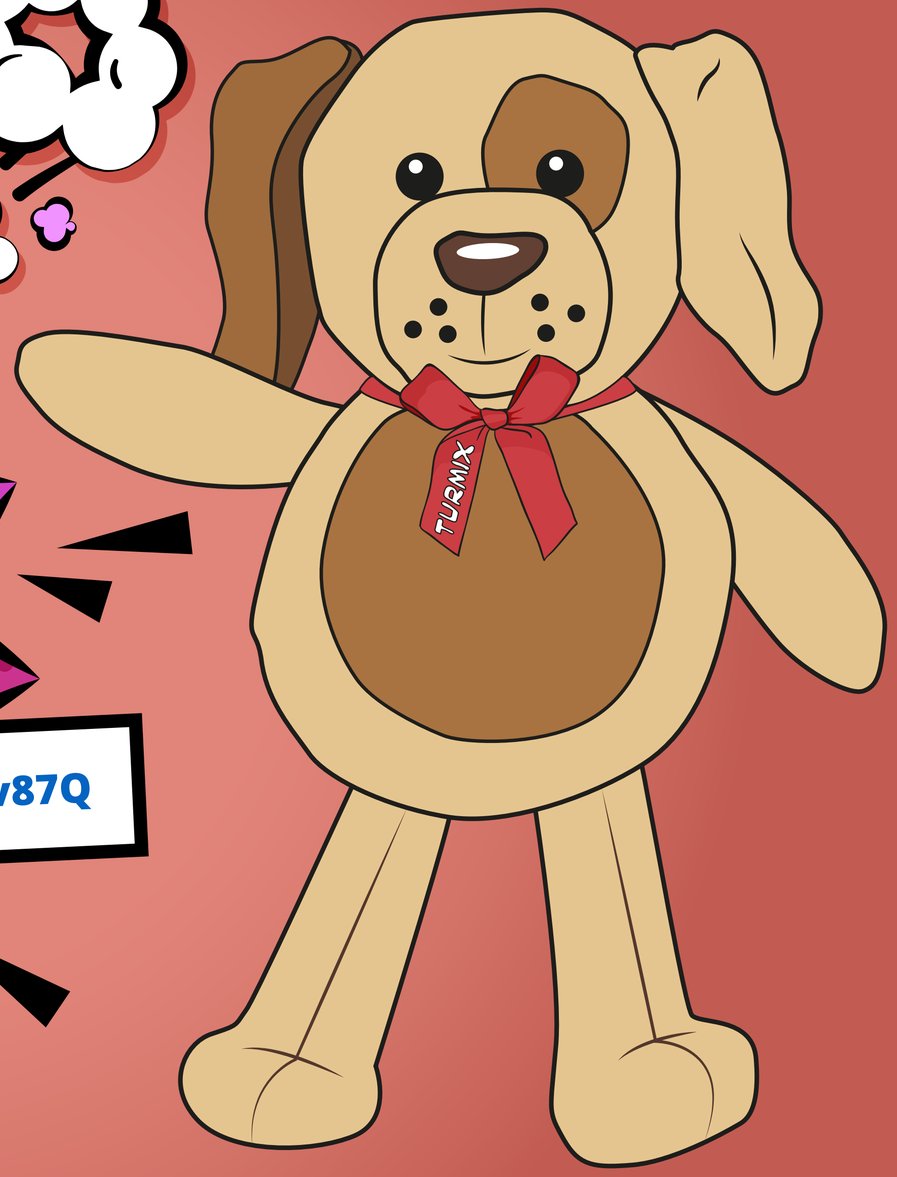

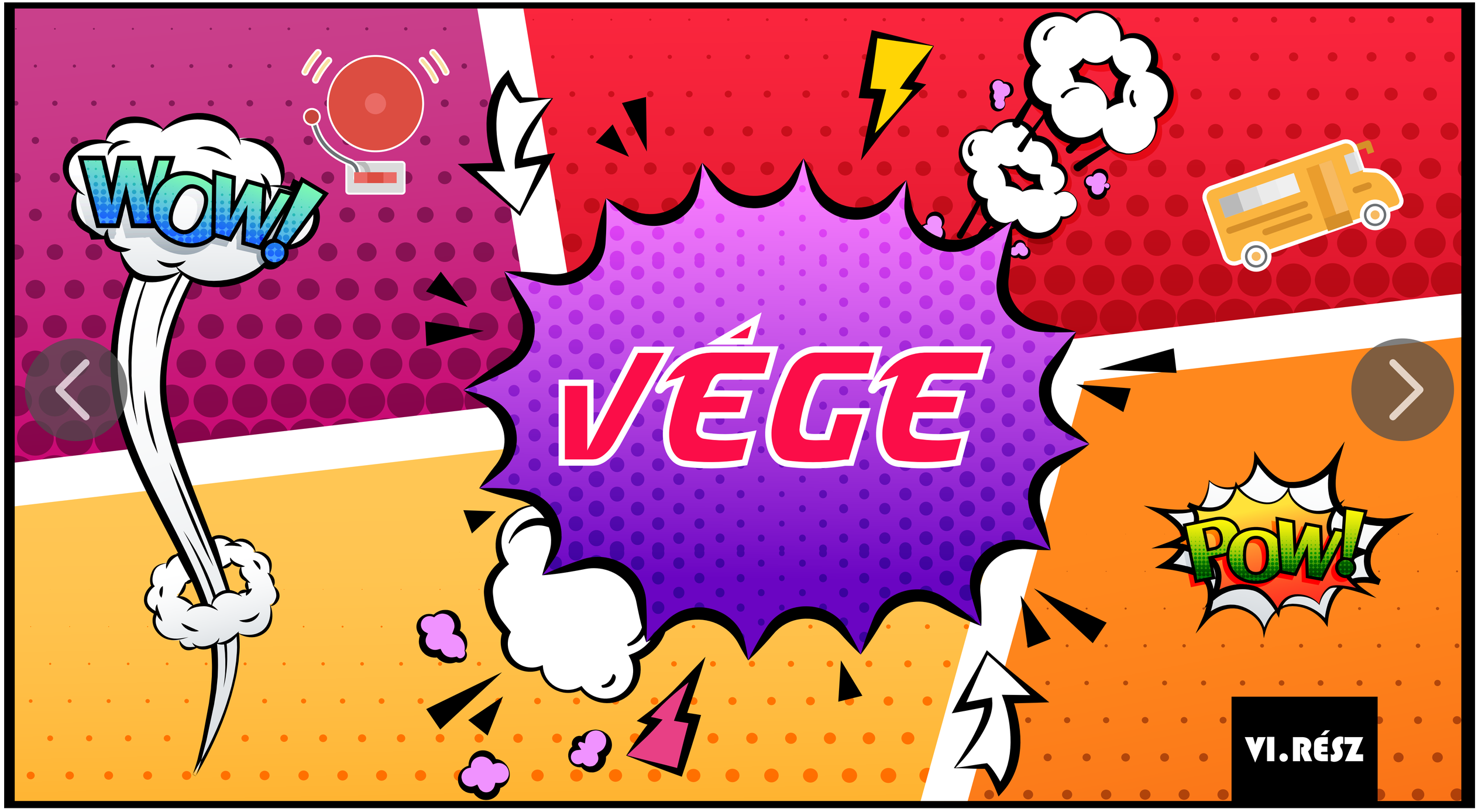
WOW!
VÉGE
POW!
VI.RÉSZ